

痛くない♡ シミケア

LFスキンプラッシャーでメラニンタンパクを少し凝固しアカ化し、繰り返すことによりターンオーバーがスムーズに活動。シミが薄くなりお肌にハリ・潤いが増します。

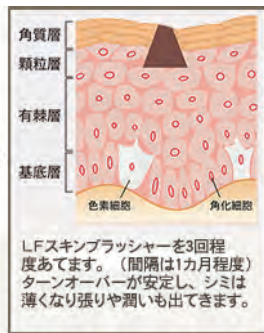

- ◎日光に当たってもOKです
- ◎施術後すぐにお化粧・コンシーラーOKです

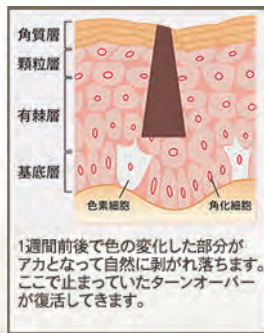
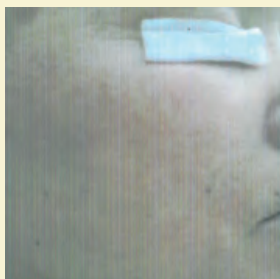

痛みが無く陥没などの心配のないお肌に優しいトリートメント。
施術した箇所は早くも2～3日、長くて1週間前後でアカのようにポロポロ剥がれ落ちていきます。施術後はたっぷりとお肌に潤いを与えてください。

※結果には個人差がございます。
※手・首・背中など身体への施術はできません。

3つのシミのお手入れのメリットとデメリット



化粧品

・メリット

肌全体のトーンを明るくなり、
お顔全体が綺麗になる。

・デメリット

大半の化粧品はターンオーバーを
高めるものばかりで、
シミピンポイントへの効果が薄く、
時間がかかる上に
濃いシミは残ることが多い。

・お肌への刺激：優しい

濃いシミが残っている例



Before



After

レーザー

・メリット

良い医師に巡り合えば、1ヶ月程で
シミが綺麗になる。

・デメリット

- ①医師の腕前によって治療が成功
する場合と失敗の場合がある。
- ②金銭的負担が大きく、一度始め
ると医師の言いなりになりやすく、何
度も通院させられる可能性あり。

・お肌への負担：強い

失敗例



火傷になる



陥没になる



白斑のように
色が抜ける

ピグメンテーション テトックスII

・メリット

お顔全体のお手入れをしながら、痛みなくピンポイント
にシミケアが出来る。

お手入れ当日からお化粧、入浴可能！

エステではお顔全体のお手入れでシミを薄くするのが
大半だが、シミをピンポイントに綺麗に出来る。
ピンポイントのお手入れだが、レーザーと違いお手入れ
当日からお化粧や入浴可能。

・デメリット

3回～6回のお手入れが必要。

・お肌への刺激：弱い

ピグメンテーションテトックス
ならシミだけでなく
お肌も綺麗になります！



Pigmentation トリートメントは、

低周波の電流

で

表皮層上層のみを刺激

するので

安全

高周波 (レーザー) やシミお持ち帰りの場合

強い電流や光 (500 度 ~ 800 度位) で刺激します

(レーザー光線 (高周波) は色に反応するので深部まで破壊する可能性大)

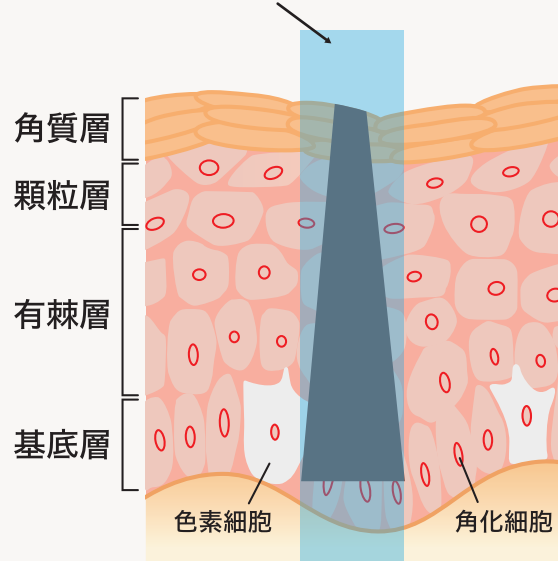

レーザーなどの強い電気は角質から基底層まですべてを破壊する可能性があります。
真皮まで傷をつけてしまった場合は、元には戻りません。

Pigmentation detox は微弱電流で安全

低周波の交流電流 47 度位でメラニンタンパクを少し凝固しアカ化します

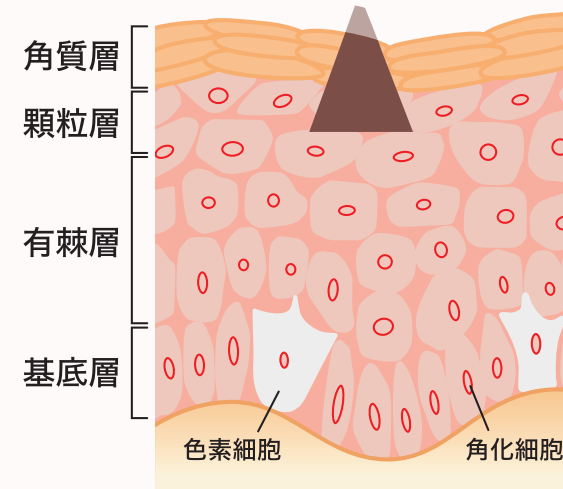

低周波で繰り返しアカ化を行うことで、肌にやさしく徐々に効果が期待できます。

ターンオーバー 促進

若かった時の自分力(肌の代謝)をサポートします！

Pigmentation トリートメント

Pigmentation トリートメントは、
シミの形の通りにLFスキnbrラッシャーでなぞっていくだけのトリートメントです。
人間が本来持っているターンオーバーを復活させる方法です。
同じ箇所にLFスキnbrラッシャーを3回あてます(3回の間隔は1ヶ月前後とします)



低周波の交流電流でメラニンタンパクを少し凝固しアカ化します

繰り返す

ターンオーバーがスムーズに活動

シミが薄くなりはじめます

お肌にハリ・潤いが増します

※弱い電流なので表皮層の角質のみを刺激するので安心です



ストップ!

放っておいても薄くなることはない

Pigmentation_Detox でのお手入れはシミをピンポイント部分に特殊な刺激を与え、滞っているシミの代謝を上げ、肌に負担をかけないように少しずつシミを排出していくトリートメントです。

紫外線から肌を守る
日焼け止め
ファンデーション

紫外線ダメージによる炎症を抑える
化粧水・乳液

シミZEROお肌への4つのお手入れポイント

メラニンの増加を防ぐ
美白美容液

メラニンを早く外に出す
ピグメンテーションデトックスでの
シミ代謝促進・エステでの肌細胞活性

メラニン生成と排出の
バランスを整え

シミZERO肌を
目指しましょう♪

◎ シミのいろいろ ○ シミには様々な種類があり、シミの種類によっても排出に個人差があります

○ シミが徐々に大きく広がるパターン

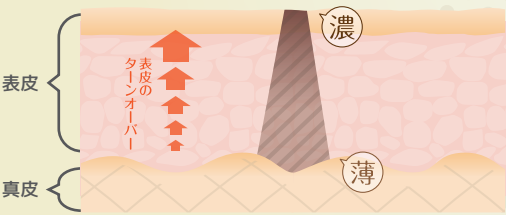

今見えているシミよりも中で大きく広がっておりお手入れをすると一時的に大きくなります。排出を続けることによりシミZERO肌へ導きます。

○ シミが徐々に小さくなるパターン

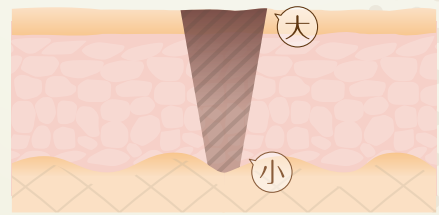

今見えているシミよりも中で小さくなっておりシミが小さくなったと実感していただきやすいものになります。小さくなくても排出を続けることによりシミZERO肌へ導きます。

○ シミが徐々に濃く浮き上がってくるパターン



肌の奥でシミが滞っているため表面はぼんやりしてみえます。お手入れをすると一時的に濃くなりますが排出を続けることによりシミZERO肌へ導きます。

○ シミが数回で薄くなるパターン



肌の表面でシミが滞っているため数回でシミが排出されたと感じていただきやすいシミです。排出を続けることによりシミZERO肌へ導きます。

個人差はありますが回数を重ねることによりシミを外へ排出させていきます。途中で止めてしまうと代謝のペースが元に戻ってしまう可能性があります。詳しくはスタッフまでお問い合わせください。



あなたのお手入れ方法間違っていないですか？

STEP1 沈静 ハーブフラッフィー



施術後に赤みや痒みなどの症状がある場合はこちらの専用のジェルをお使いください。

STEP2 補水 化粧水 使用量500円玉大 約5ml



肌の乾燥は様々なトラブルを招きます。朝・晩の化粧水によってお肌の水分を補いましょう。

STEP3 栄養補給 美容液 使用量パール大 約1.2ml



肌のエイジングを感じられる方で早く効果を実感したい方はお肌悩みに合わせた美容液を導入するとより効果的。

STEP4 保湿 乳液・クリーム



使用量サクランボ大 約10ml

肌の水分を蓄えて逃がさないように乳液やクリームで保湿しましょう。

STEP5 肌の保護 日焼け止め

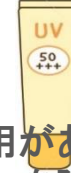

日焼け止めはお肌の保護作用があります。紫外線によるシミを防ぐため必ず日焼け止めは毎日つけましょう。



正しいお手入れ方法によってお肌の美しさとシミゼロ肌を手に入れましょう♪

その他ご不明点などスタッフまでお気軽にお声かけください。

月に2回の来店ペースを推奨しています。

ピグメンテーションデトックスの機器を用いて同じ箇所の施術は1ヶ月に1度となりますが、違う箇所の施術、またはシメケアの間に1度ノーマルフェイシャルを入れていただくとより結果効果を実感していただけます。

(来店例①) 1週目 ピグメンテーションデトックス(右半顔)+フェイシャル
3週目 ピグメンテーションデトックス(左半顔)+フェイシャル

(来店例②) 1週目 ピグメンテーションデトックス+フェイシャル
3週目 フェイシャル

基本的には1クール6回(3ヶ月)を目安にご来店いただいております。

お肌の細胞が入れ替わり、負担のない形での変化がみられるのは一般的に2ヶ月とされています。はじめの1ヶ月で施術を中断してしまうとシミが排出する途中段階ですので数回分が無駄になってしまう可能性もあります。

そのため当店では1クールを6回3ヶ月としお客様に1番効果を実感していただきやすいコースの推奨をさせていただいております。

どうしてもご来店が難しい方はスタッフまでご相談ください。

結果の出方には個人差があります。

生まれ持った肌質や、生活習慣、ホームケア方法は人それぞれ。そのため結果の出方には個人差がございます。当サロンではお客様一人ひとりに十分にカウンセリングの時間をとらせていただきよりお客様にとって1番早く結果のでる方法とホームケアの化粧品についてもアドバイスをさせていただいております。

施術による注意事項

複写厳禁

 お肌状況により当日～2日赤み、かゆみを伴う方もいらっしゃいます。

シミケアは低周波を用いてピンポイントでシミ代謝を促進させていくものになります。
お肌が過敏に反応してしまう方や代謝の衰えてしまっている方はかゆみを感じやすくなります。
2日以上かゆみや赤みが引かない場合はすぐにサロンまでご連絡ください。

 施術箇所をこすったり無理に剥がしたりしないでください。

施術後は傷になっているわけではないので当日からのお化粧品なども可能ですが、無理に剥がすと肌の負担になってしまう可能性もありますので自然に垢として剥がれるまでは摩擦などお控えください。

 シミケアの後は長時間湯舟に浸かることや飲酒はお控えください。

シミケアはピンポイントでシミ代謝を促進させていくものになります。
そのため、さらに代謝を上げる要因が発生すると赤みやかゆみが伴う可能性がございます。
施術より48時間経過し、赤みやかゆみなどの症状がなかった場合は飲酒や湯舟に浸かっていただくことも可能です。

 妊娠中・生理中の方へは中断させていただく可能性もございます。

妊娠中はホルモンバランスが乱れ、シミケアでの結果が実感していただけにくくなります。そのため出産後整理の開始と授乳終了後の再開を推奨させていただいております。
また、生理中もホルモンバランスが乱れお肌が過敏に感じてしまう可能性もあるため1度事前にご相談ください。